



CENTRUM RZECZOZNAWCÓW MOTORYZACYJNYCH I MASZYNOWYCH "CeRMot" Sp. z o.o.
40-202 KATOWICE, AL. RÓZDZIENSKIEGO 210, tel./fax 32 203-94-05, tel. 32 729-80-29

<http://www.cermot.com.pl> e-mail: biuro@cermot.com.pl

Sąd Rejonowy w Katowicach Wydział VIII Gospodarczy Krajowego Rejestru Sądowego ul. Lompy 14, 40-040 Katowice. KRS: 0000198347 NIP: 954-23-12-203
Wysokość kapitału zakładowego 10.620,00 zł. Rok założenia firmy 2000.

Członek Stowarzyszenia Rzeczników Motoryzacyjnych i Maszynowych "POLEKSLOT" w Katowicach, zrzeszonego w Polskim Związku Motorowym

OPINIA Nr: 4/09/CRM/20

z dnia: 2020/01/29

Rzecznik : inż. Mieczysław Tura RS000111 tel 603-638-011

Zleceniodawca: Zespół Parków Krajobrazowych Województwa Śląskiego

Adres: ul. I. Krasickiego 25, 42-500 Będzin

Zlec. pismo, znak:

z dnia: 2020/01/27

Właściciel: Zespół Parków Krajobrazowych Województwa Śląskiego

Adres: ul. I. Krasickiego 25, 42-500 Będzin

Zadanie: Ocena stanu technicznego i określenie wartości rynkowej pojazdu

DANE IDENTYFIKACYJNE POJAZDU (*)

Dane: [O] I-2020

Marka: TOYOTA

Model pojazdu: Corolla Liftback MR'00

Wersja:

Nr rejestracyjny: SBE 41ES

Rok prod.: 2000

Rodzaj pojazdu: Samochód osobowy

VIN: SB164ZEB10E014332

Data pierwszej rejestracji	2001/12/20
Data ważności badania technicznego	2019/12/10
Wskazanie drogomierza	411076 km
Okres eksploatacji pojazdu (01/12/20-20/01/31)	217 mies.
Kolor powłoki lakierowej, (rodzaj lakieru)	zielony 2-warstwowy z efektem metalicznym
Oznaczenie typu	E11
Dop. masa całk.	1600 kg
Rodzaj nadwozia	liftback 5 drzwiowy
Oznaczenie silnika	4ZZ-FE
Jednostka napędowa	z zapłonem iskrowym (wtrysk)
Pojemność / Moc silnika	1398 ccm / 71kW (97KM)
Liczba cylindrów / Układ cylindrów / Liczba zaworów	4 / rzędowy / 16
Rodzaj skrzyni biegów	manualna
Rodzaj napędu	przedni (4x2)

WYPOSAŻENIE STANDARDOWE (*)

L.p.	Nazwa elementu wyposażenia	L.p.	Nazwa elementu wyposażenia
1	Antena radiowa	14	Przygotowanie do montażu radia
2	Filtr p/pyłkowy	15	Siedzenia tylne dzielone asymetrycznie
3	Fotel kierowcy z regulacją wysokości	16	Sygnalizacja pozostawienia włączonych świateł
4	Głośniki 2 szt.	17	Szyba tylna ogrzewana
5	Immobilizer	18	Szyby przyciemniane
6	Koło zapasowe pełnowymiarowe	19	Światła z regulacją kąta pochylecia
7	Lusterka zewnętrzne regulowane z wnętrza pojazdu	20	Światło dodatkowe STOP
8	Napinacze przednich pasów bezpieczeństwa	21	Wskaźnik temperatury zewnętrznej
9	Obrotomierz	22	Wspomaganie układu kierowniczego

10	Pasy bezpieczeństwa bezwładnościowe tylne 3 szt.	23	Wycieraczka szyby tylnej
11	Pasy bezpieczeństwa z regulacją wysokości mocowania	24	Zagłówki siedzeń tylnych 3 szt.
12	Podłokietnik centralny przedni	25	Zegar cyfrowy
13	Poduszka powietrzna kierowcy		

WYPOSAŻENIE DODATKOWE

L.p.	Nazwa elementu wyposażenia	Wartość [PLN]
1	+Instalacja gazowa (wtrysk gazu wielopunktowy sekwencyjny)	208
2	Lakier metalizowany lub mika	113

OPIS ZAMONTOWANEGO W POJEŹDZIE OGUMIENIA

Koło	Marka, typ	Bieżnik [mm]	Zużycie [%]
Przednie lewe:	FULDA 175/65 R14 82T ECOCONTROL TL		50
Przednie prawe:	FULDA 175/65 R14 82T ECOCONTROL TL		50
Tylne lewe:	FULDA 175/65 R14 82T ECOCONTROL TL		50
Tylne prawe:	FULDA 175/65 R14 82T ECOCONTROL TL		50
Zapasowe:	FULDA 175/65 R14 82T ECOCONTROL TL		50

STAN TECHNICZNY POJAZDU

Podczas badania ustalono :

S I L N I K - czterocylindrowy z zapłonem iwskrowym, chłodzony cieczą,

- silnik niesprawny technicznie
- akumulator rozruchowy niesprawny
- pompa paliwowa niesprawna

PODWOZIE - zespoły i podzespoły podwozia wypracowane proporcjonalnie do przebiegu

- układ hamulcowy z ABS
- wspomaganie układu kierowniczego
- tarcze kół stalowe

NADWOZIE - typu liftback pięciodrzwiowe, izolowane cieplnie i akustycznie

- powłoka lakiernicza , barwy zielonej typu metalik lakierowana pozafabrycznie
- powłoka lakiernicza błotnika przedniego prawego w części górnej złuszczone
- w nadwoziu pięć miejsc siedzących , tapicerka foteli zużyta proporcjonalnie do czasookresu eksploatacji
- tapicerka drzwi przednich prawych w części górnej odklejona

Ważność badania technicznego minęła 10.12. 2019

Dowód rej. nr.DR/BAL 4917222

Pojazd eksploatowany jako służbowy przez wielu kierowców.

KOREKTY

WARTOŚĆ BAZOWA BRUTTO (236 mies.) *	4 400 PLN
KOREKTA ZA WYPOSAŻENIE DODATKOWE	321 PLN

Wyposażenie pojazdu powoduje powiększenie wartości pojazdu, gdy jest wyposażeniem ponadstandardowym oraz jest sprawne, czyli zdolne do spełnienia swojej funkcji. Wielkość korekty wartości bazowej, związanej z wyposażeniem dodatkowym

pojazdu została określona na podstawie udziału tego wyposażenia w wartości standardowo wyposażonego nowego pojazdu z uwzględnieniem amortyzacji pojazdu i zwiększonej amortyzacji jego wyposażenia.

KOREKTA ZA PIERWSZĄ REJESTRACJĘ **197 PLN**

Korekta uwzględnia wpływ daty pierwszej rejestracji pojazdu (pierwszego dopuszczenia do ruchu po zakupieniu pojazdu nowego) na jego wartość. Przyjmuje się, że pojazd bazowy został zarejestrowany po raz pierwszy 2000/05/15. Pojazd wyceniany został zarejestrowany 19 miesięcy później, zatem jego okres eksploatacji jest krótszy od okresu eksploatacji pojazdu bazowego i stąd wynika dodatnia korekta wartości.

KOREKTA ZA PRZEBIEG **- 1 356 PLN**

Korekta uwzględnia wpływ przebiegu pojazdu na jego wartość. Wartość bazowa (skorygowana o wpływ pierwszej rejestracji) została określona dla przebiegu normatywnego 237 300 km. Zweryfikowany przebieg wycenianego pojazdu jest większy od normatywnego o 173 776 km. Powoduje to zastosowanie korekty wartości w wysokości -27,56%.

KOREKTY RÓŻNE **- 1 631 PLN**

W tym:	[%]	Wart. [PLN]
Zadana szacunkowa korekta z tytułu wcześniejszych napraw	-8,0	- 284
<i>Naprawy powypadkowe samochodów szczególnie, w pierwszych latach eksploatacji mogą powodować obniżenie ich wartości w odniesieniu do pojazdów bezwypadkowych. Poziom utraty wartości może wzrastać w przypadku niskiej jakości naprawy i odpowiednio maleć w nowych pojazdach naprawianych z zachowaniem norm naprawczych producenta pojazdu. W pojazdach wieloletnich, zwykle użytkowanych powyżej 6 lat, profesjonalnie wykonane naprawy powypadkowe mogą powodować usprawnienie pojazdu w stosunku do jego stanu technicznego jak przed szkodą (awarią) i skutkować wzrostem ich wartości.</i>		
Aktualność badań technicznych	-1,0	- 35
<i>Podstawą do zastosowania korekty jest wada prawna w postaci zakazu użytkowania pojazdu na dzień 2020/01/31, koszt wykonania wymaganego badania technicznego jak też, szczególnie w przypadku pojazdów wieloletnich i trwale wyłączonych z eksploatacji, ewentualna konieczność przeprowadzenia usprawniającej pojazd naprawy.</i>		
Szczególny charakter eksploatacji	-10,0	- 356
<i>Negatywny wpływ na wartość rynkową może mieć używanie pojazdu w nietypowych warunkach, jak też w nietypowy sposób, np.: do nauki jazdy, do jazd sportowych i testowych, samochodu osobowego do celów zarobkowych, częsta jazda z przyczepą przez samochód osobowy lub terenowy, itp. Wielkość tej korekty szacuje się w zależności od intensywności i okresu eksploatacji pojazdu w szczególny sposób.</i>		
Regionalna sytuacja rynkowa	-10,0	- 356
<i>Wartości rynkowe określonych marek i typów używanych pojazdów mogą kształtować się na odmiennym poziomie w różnych regionach Polski. Katalogi i bazy danych programów komputerowych zawierają uśrednione wartości rynkowe w skali całego kraju. Odbiegające od uśrednionych notowania rynkowe wycenianego pojazdu w rejonie jego użytkowania mogą stanowić podstawę do zastosowania korekty jego wartości. Wysokości stosowanych korekt wynikają z analizy przeprowadzonej w oparciu o regionalne zróżnicowanie rynkowych wartości poszczególnych marek i typów pojazdów.</i>		
Konieczne naprawy pojazdu	-28,1	-1 000
<i>Konieczność wykonania naprawy wycenianego pojazdu jest podstawą do obniżenia jego wartości w stosunku do wartości pojazdu sprawnego. O wielkości korekty decyduje koszt naprawy przywracającej pojazd do stanu technicznego odpowiedniego do okresu użytkowania pojazdu, jego przebiegu i ogólnego stanu technicznego.</i>		
kpl. kół z oponami zimowymi	11,2	400

Wartość rynkowa brutto wyżej zidentyfikowanego pojazdu, określona na dzień 31 stycznia 2020 roku wynosi:

1900 PLN

(słownie: jeden tysiąc dziewięćset złotych)

w tym VAT (23,0%) 355,28 PLN

Wartość określono na podstawie:

- notowań wartości rynkowych ustalonych przez wykonawcę opinii,
- korekt mających wpływ na wartość pojazdu.

Wycenę sporządził:

pieczęć

Dnia 29.01.2020 r.

Centrum Rzeczoznawców
Motoryzacyjnych i Maszynowych Sp. z o.o.
“ C e R M o t ”
40-202 Katowice, Al. Roździeńskiego 210
tel./fax (0-32) 203-94-05
NIP 954-23-12-203 REGON 276706000

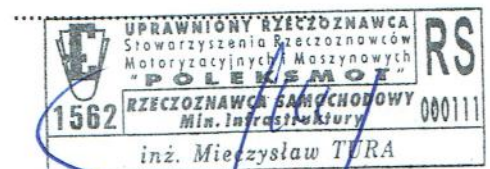

DOKUMENTACJA FOTOGRAFICZNA

do opinii nr: 4/09/CRM/20

z dnia: 2020/01/29

DANE IDENTYFIKACYJNE POJAZDU (*)

Dane: [O] I-2020

Marka: TOYOTA

Model pojazdu: Corolla Liftback MR'00

Wersja:

Nr rejestracyjny: SBE 41ES

Rok prod.: 2000

Rodzaj pojazdu: Samochód osobowy



DSC_0719



DSC_0720



DSC_0716



DSC_0717



DSC_0730



DSC_0731

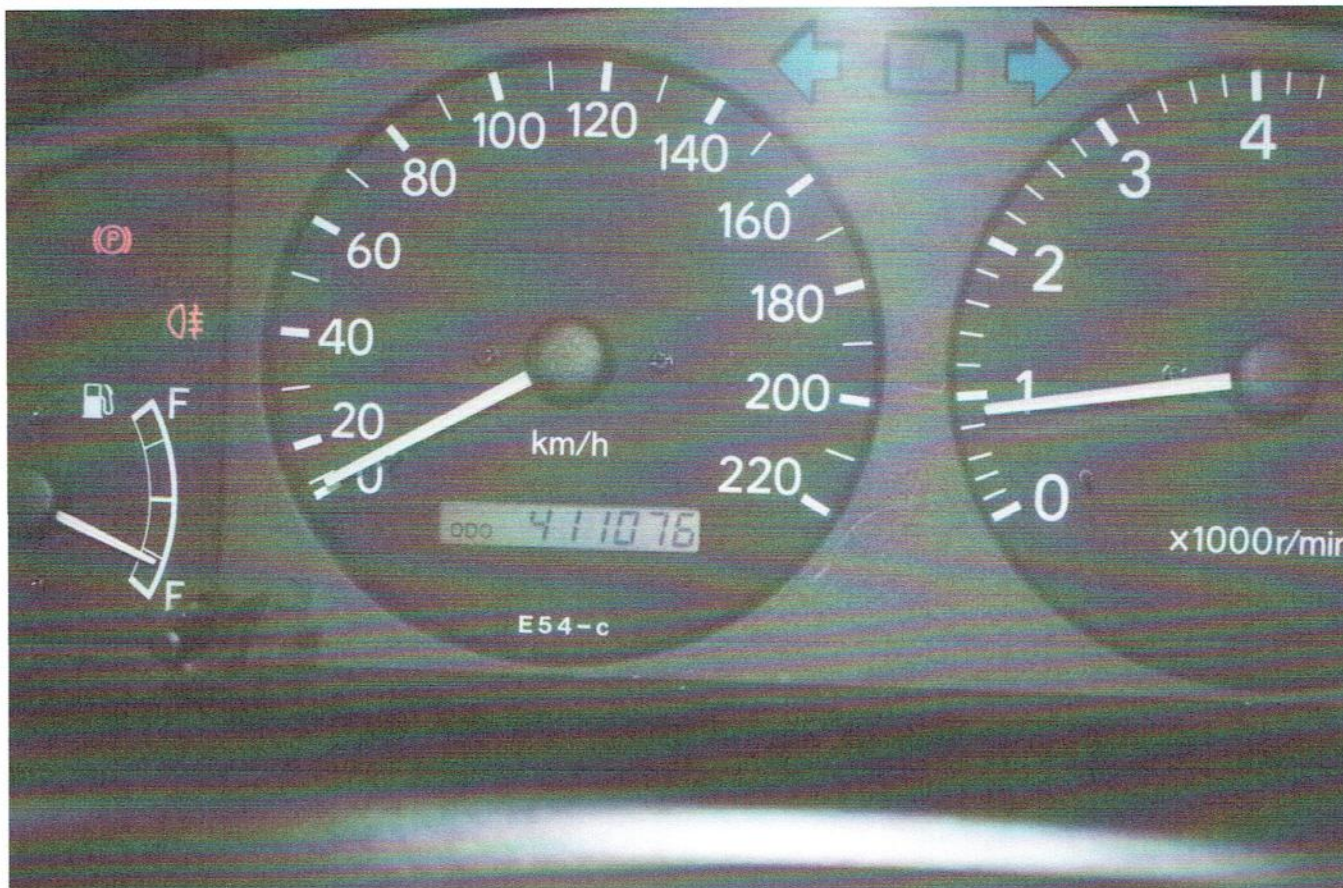

DSC_0737



DSC_0733



P1290203



DSC_0721

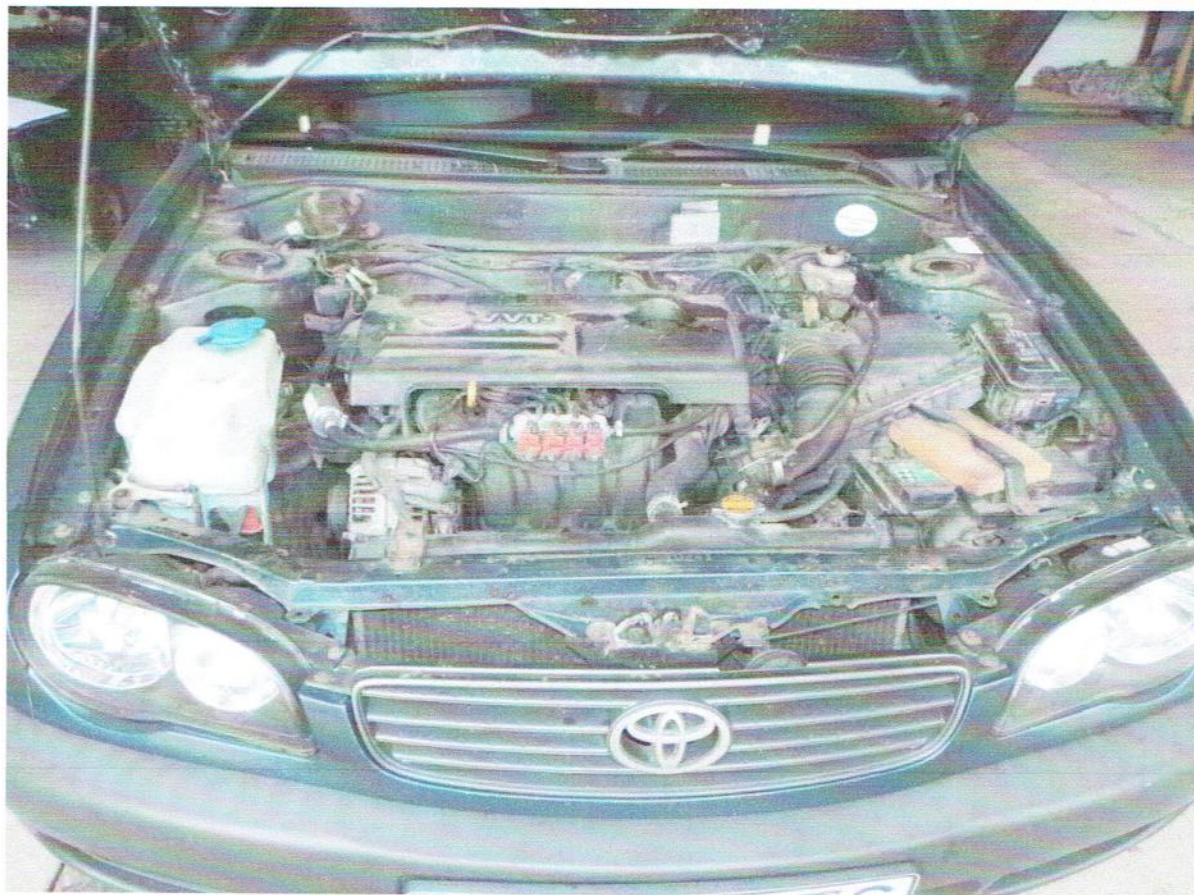

P1290199

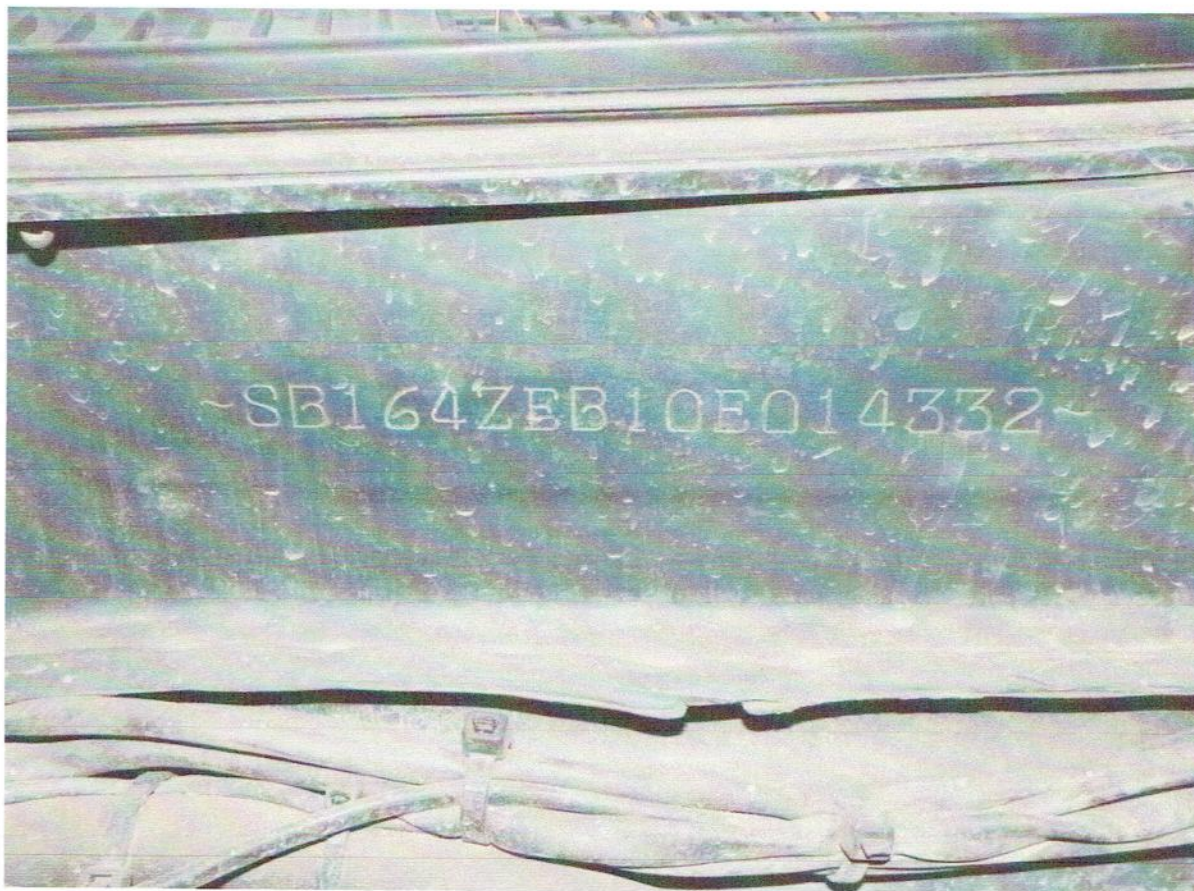

P1290202

ARKUSZ USTALENIA WARTOŚCI POJAZDU

do opinii nr: 4/09/CRM/20

z dnia: 2020/01/29

Rzeczoznawca : inż. Mieczysław Tura RS000111 tel 603-638-011

Zleceniodawca: Zespół Parków Krajobrazowych Województwa Śląskiego

Adres: ul. I. Krasickiego 25, 42-500 Będzin

Zlec. pismo, znak:

z dnia: 2020/01/27

Właściciel: Zespół Parków Krajobrazowych Województwa Śląskiego

Adres: ul. I. Krasickiego 25, 42-500 Będzin

Zadanie: Ocena stanu technicznego i określenie wartości rynkowej pojazdu

DANE IDENTYFIKACYJNE POJAZDU (*)

Dane: [O] I-2020

Marka: TOYOTA

Model pojazdu: Corolla Liftback MR'00

Wersja:

Nr rejestracyjny: SBE 41ES

Rok prod.: 2000

Rodzaj pojazdu: Samochód osobowy

USTALENIE WARTOŚCI POJAZDU

KATALOG WARTOŚCI BAZOWYCH (BRUTTO):

rok	mies.	wart. z katal. [PLN]	wart. zadana [PLN]
2002	05	5250	5250
2001	05	4800	4800
2000	05		4400

WARTOŚĆ BAZOWA BRUTTO (236 mies.) * 4 400 PLN

Normatywny okres eksploatacji 236 mies.

DATA PIERWSZEJ REJESTRACJI (rok/mies/dn) 2001/12/20

Rzeczywisty okres eksploatacji 217 mies.

KOREKTA ZA PIERWSZĄ REJESTRACJĘ 197 PLN *po korekcie:* 4 597 PLN

LISTA WYPOSAŻENIA:

Wyp. na podst. wyp. pojazdu: TOYOTA Corolla Liftback MR'00 Linea Terra lif5 1398 ccm 71 k

Lista wyposażenia na podstawie informacji z bazy danych na okres: 2000.02-2000.12

WYPOSAŻENIE DODATKOWE:

L.p.	Nazwa elementu wyposażenia	wta	data zam.	wpa	[%]	Wsp.	Wart. [PLN]
1	Instalacja gazowa (wtrysk gazu wielopunktowy sekwencyjny)	0,75	2003/12/29	0,70	9,52	0,47	208
2	Lakier metalizowany lub mika	0,50			3,77	0,65	113

KOREKTA ZA WYPOSAŻENIE DODATKOWE 321 PLN

KOREKTA ZA WYPOSAŻENIE 321 PLN *po korekcie:* 4 918 PLN

Przebieg normatywny 237 300 km

Przebieg rzeczywisty odczytany 411 076 km

KOREKTA ZA PRZEBIEG - 1 356 PLN *po korekcie:* 3 562 PLN

ZASTOSOWANE KOREKTY RÓŻNE:

Opis korekty	[%]	Wart. [PLN]
Zadana szacunkowa korekta z tytułu wcześniejszych napraw	-8,0	- 284
Aktualność badań technicznych	-1,0	- 35
Szczególny charakter eksploatacji	-10,0	- 356

4/09/CRM/20

2020/01/29

Regionalna sytuacja rynkowa	-10,0	- 356
Konieczne naprawy pojazdu	-28,1	-1 000
kpl. kół z oponami zimowymi	11,2	400
KOREKTY RÓŻNE	- 1 631 PLN	po korekcie: 1 931 PLN

STAN OGUMIENIA:

Oś	Koło	Cena [PLN]	Zuż. [%]	Bieżn [mm]	Koło	Cena [PLN]	Zuż. [%]	Bieżn [mm]	Koło	Cena [PLN]	Zuż. [%]	Bieżn [mm]	Koło	Cena [PLN]	Zuż. [%]	Bieżn [mm]
Przednia					Lewe:	242	50						Prawe:	242	50	
Tylna					Lewe:	242	50						Prawe:	242	50	
									Zapassowe:	242	50					

WARTOŚĆ RYNKOWA BRUTTO PO ZAOKRĄGLENIU **1 900 PLN**

Wycenę sporządził:

pieczęć

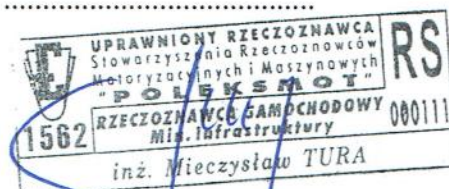
Dnia 29.01.2020 r.

Centrum Rzecznawców
Motoryzacyjnych i Maszynowych Sp. z o.o.
“ Ce R M o t ”
40-202 Katowice, Al. Roździeńskiego 210
tel./fax (0-32) 203-94-05
NIP 954-23-12-203 REGON 276706000